



MONITOR ECONÓMICO Y FINANCIERO

**Decisión de política monetaria.
Perspectivas mundiales FMI.**

Síguenos en:



ÍNDICE

- **POLÍTICA MONETARIA**
- **PRESPECTIVAS DE LA ECONOMÍA MUNDIAL FMI**
- **INDICADOR GLOBAL DE LA ACTIVIDAD ECONÓMICA**
- **RIESGO PAÍS**
- **PRECIOS DE LAS PRINCIPALES DIVISAS**
- **FORO REGIONAL DE ECONOMÍA COLIMA**

POLÍTICA MONETARIA

El Banxico decidió este jueves reducir en 50 puntos base la tasa de interés de referencia a 5%, desde el 5.50% previo. Se trata de la novena ocasión consecutiva que Banxico recorta su principal instrumento de política monetaria y la pone en su nivel más bajo desde septiembre de 2016, cuando la tasa se ubicó en 4.75%.

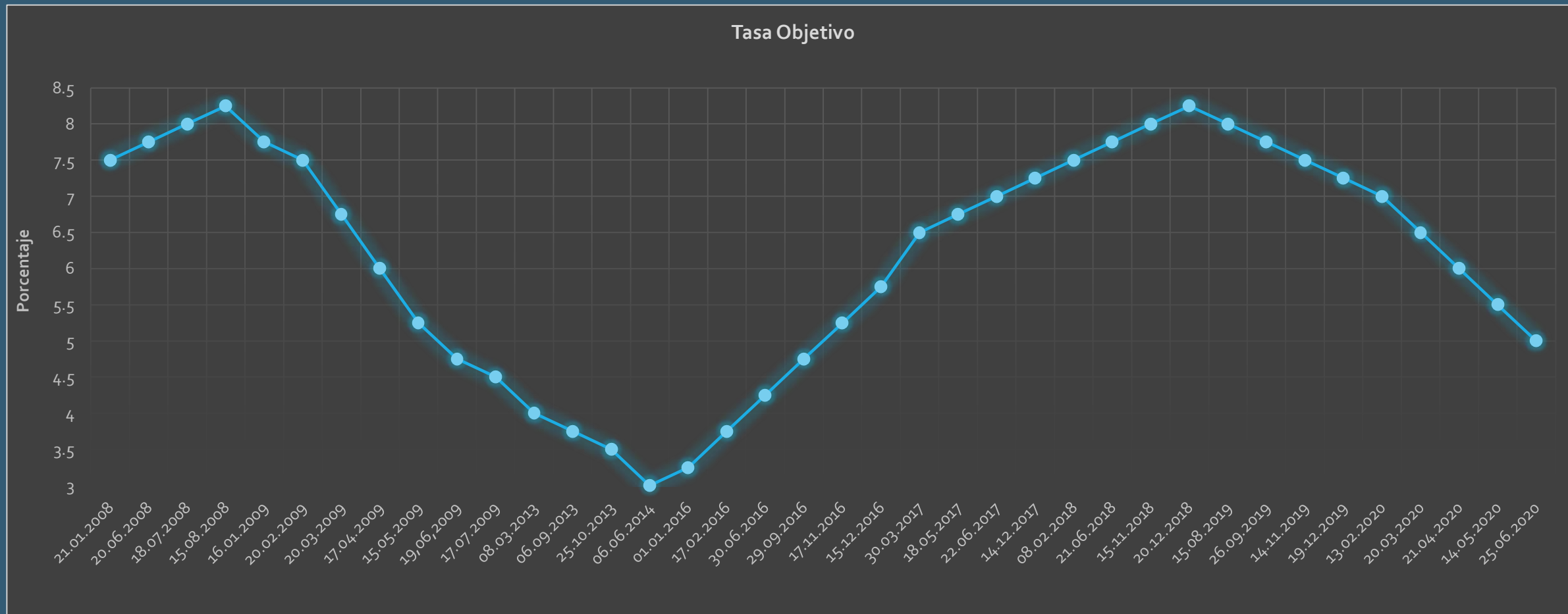

PRESPECTIVAS DE LA ECONOMÍA MUNDIAL FMI

En las economías con dificultades para controlar las tasas de contagio de Covid-19, un confinamiento más prolongado infligiría más daños a la actividad. El pronóstico presume que las condiciones financieras se mantendrán generalmente a los niveles actuales. Informe WEO de abril de 2020

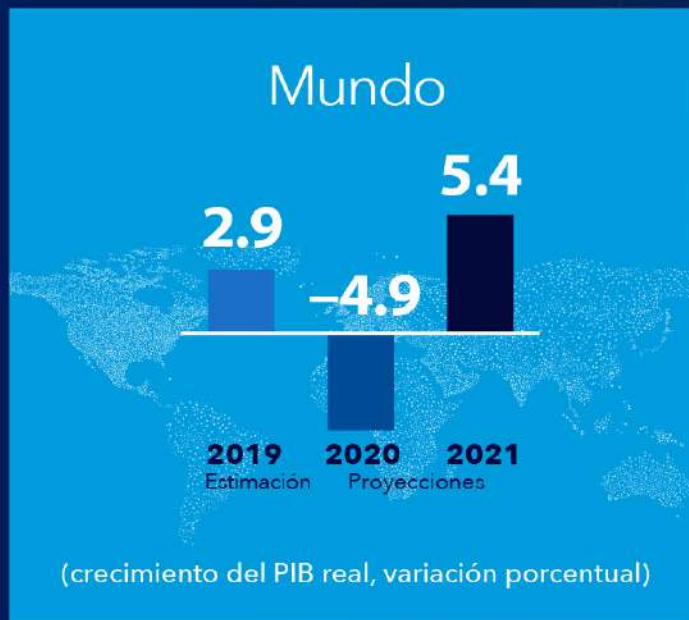

ESTADOS UNIDOS



ZONA DEL EURO



ORIENTE MEDIO Y ASIA CENTRAL



ASIA EMERGENTE Y EN DESARROLLO

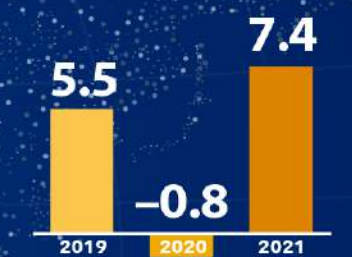

AMÉRICA LATINA Y EL CARIBE



ÁFRICA SUBSAHARIANA



Sigue siendo esencial una cooperación multilateral sólida en múltiples ámbitos. Se necesita con urgencia liquidez de respaldo para los países que enfrentan crisis sanitarias y déficits de financiamiento externo; por ejemplo, mediante alivio de la deuda y financiamiento a través de la red mundial de seguridad financiera.

Últimas proyecciones de crecimiento de *Perspectivas de la economía mundial*

PROYECCIONES

(PIB real, variación porcentual anual)

	2019	2020	2021
Producto mundial	2,9	-4,9	5,4
Economías avanzadas	1,7	-8,0	4,8
Estados Unidos	2,3	-8,0	4,5
Zona del euro	1,3	-10,2	6,0
Alemania	0,6	-7,8	5,4
Francia	1,5	-12,5	7,3
Italia	0,3	-12,8	6,3
España	2,0	-12,8	6,3
Japón	0,7	-5,8	2,4
Reino Unido	1,4	-10,2	6,3
Canadá	1,7	-8,4	4,9
Otras economías avanzadas	1,7	-4,8	4,2
Economías de mercados emergentes y en desarrollo	3,7	-3,0	5,9
Economías emergentes y en desarrollo de Asia	5,5	-0,8	7,4

Fuente: Fondo Monetario Internacional

China	6,1	1,0	8,2
India	4,2	-4,5	6,0
ASEAN-5	4,9	-2,0	6,2
Economías emergentes y en desarrollo de Europa	2,1	-5,8	4,3
Rusia	1,3	-6,6	4,1
América Latina y el Caribe	0,1	-9,4	3,7
Brasil	1,1	-9,1	3,6
México	-0,3	-10,5	3,3
Oriente Medio y Asia Central	1,0	-4,7	3,3
Arabia Saudita	0,3	-6,8	3,1
África subsahariana	3,1	-3,2	3,4
Nigeria	2,2	-5,4	2,6
Sudáfrica	0,2	-8,0	3,5
Países en desarrollo de bajo ingreso	5,2	-1,0	5,2

Fuente: FMI, *Actualización de Perspectivas de la economía mundial*, junio de 2020.

En el caso de India, los datos y pronósticos están basados en el ejercicio fiscal, y el ejercicio fiscal 2020/21 comienza en abril de 2020. El crecimiento de India es de -4,9% en 2020 tomando como base el año calendario.

INDICADOR GLOBAL DE LA ACTIVIDAD ECONÓMICA

Con datos ajustados por estacionalidad, el Indicador Global de la Actividad Económica (IGAE) registró una variación de -17.3% en abril de 2020 respecto al mes inmediato anterior, el mayor descenso mensual desde que se tiene registro (1993). Lo anterior fue resultado de la disminución de 25.1% de las actividades secundarias, de 14.4% de las terciarias y de 6.4% de las primarias.

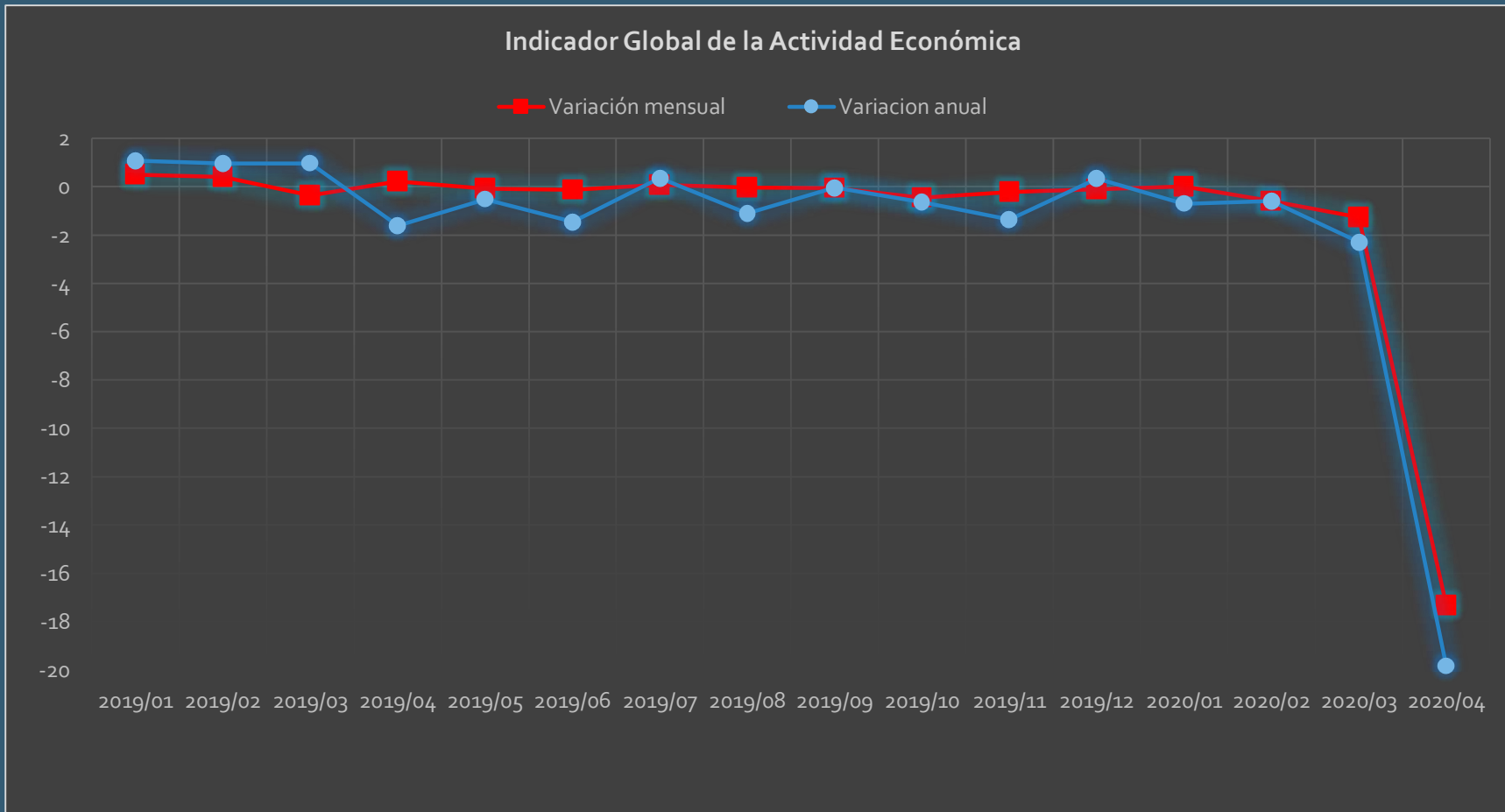

Con relación a abril de 2019, el IGAE reportó una variación de -19.7%, ante la disminución real anual de las actividades secundarias (-29.6%) y terciarias (-16.1%); ya que las primarias se elevaron 2.4%, hilando dos incrementos anuales consecutivos.

RIESGO PAÍS

El riesgo país de México, medido a través del Índice de Bonos de Mercados Emergentes Global (EMBIG) de J.P. Morgan, cerró el 5 de junio de 2020 en 474 puntos base (pb), su menor nivel desde el pasado 6 de marzo de 2020, En lo que va de 2020, el EMBIG de México registra un incremento acumulado de 182 pb.

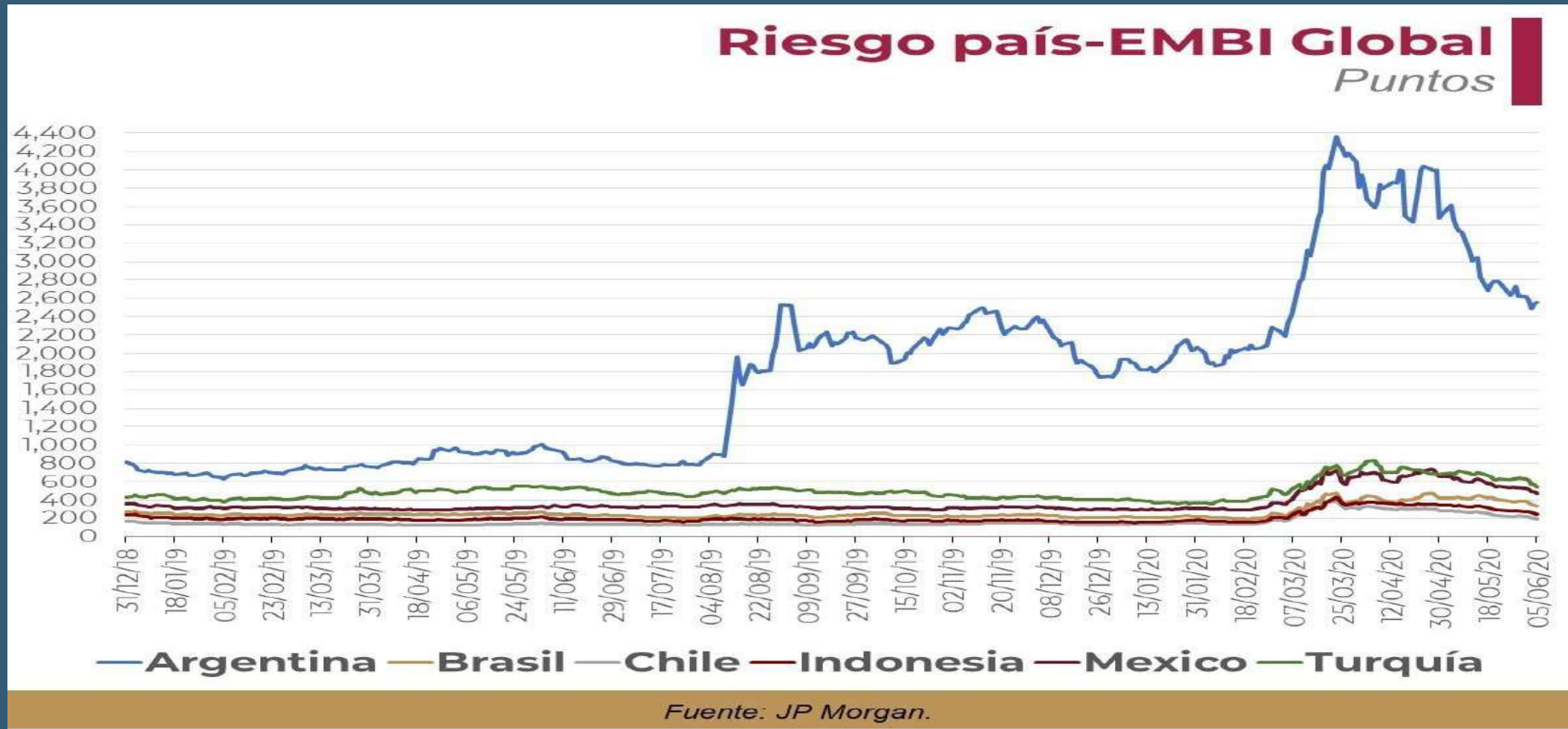

PRECIOS DE LAS PRINCIPALES DIVISAS

El peso mexicano pierde y perfila su tercera caída semanal consecutiva, luego de que el Instituto Nacional de Estadística y Geografía (Inegi) reportara una baja histórica en la actividad económica durante abril.

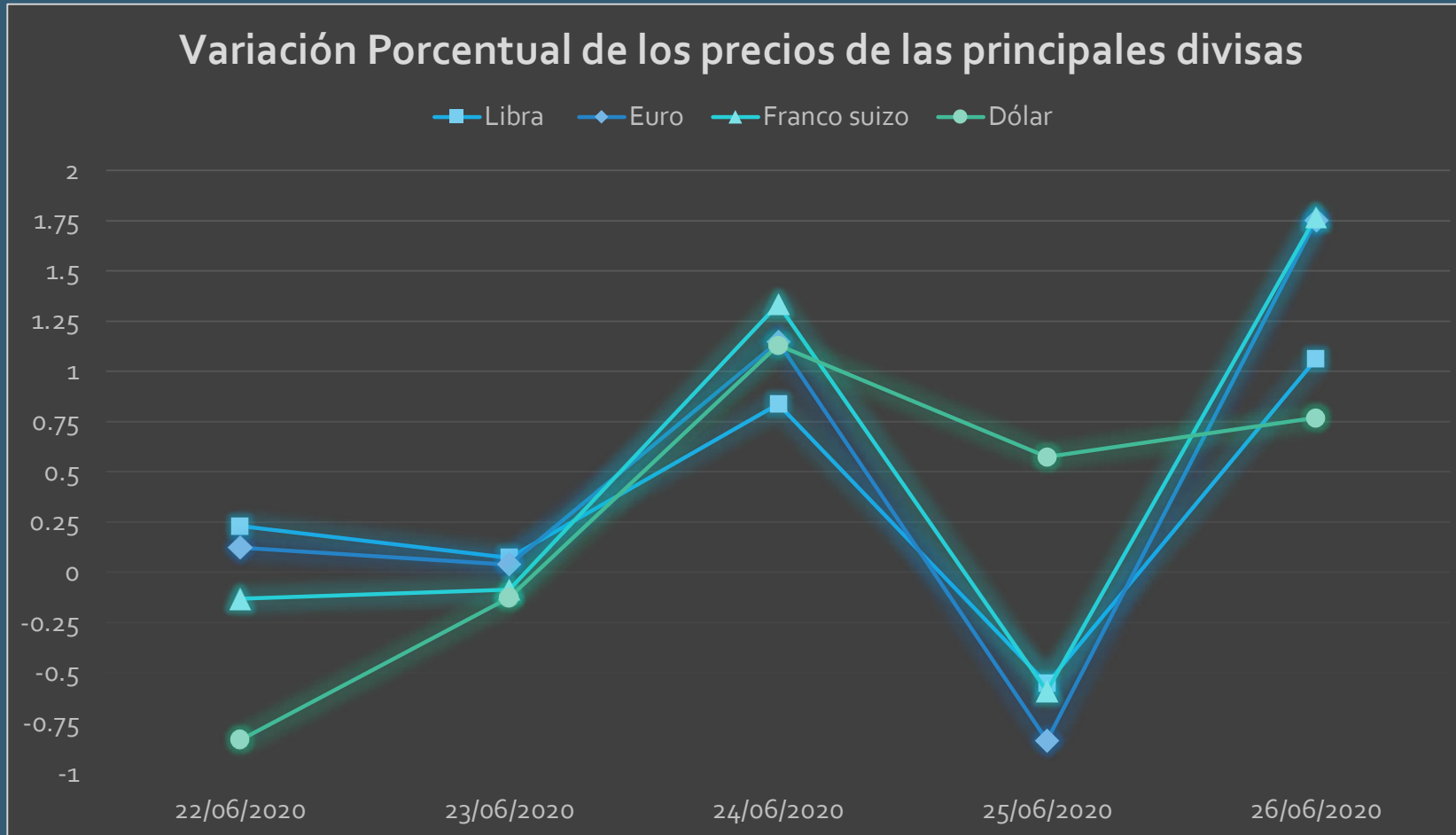

Analistas de Monex dijeron que los inversionistas evalúan los datos económicos revelados hoy, además del recorte a la tasa de interés de referencia del Banco de México, que retrocedió a 5 por ciento.

FORO REGIONAL DE ECONOMÍA COLIMA

El pasado 25 de junio se llevó a cabo el Foro Regional de Economía Colima denominado "Medidas de Reactivación Económica Estatal y Desarrollo Regional Frente a la Pandemia del Covid-19" correspondiente a la Vicepresidencia Regional Occidente de la Federación de Colegios de Economistas de la República Mexicana (FCERM), en el cuál el Mtro. Juan Carlos Sierra Boche, Presidente de la FCERM y José Ignacio Peralta Sánchez, Gobernador del Estado de Colima, Funcionarios Públicos, Economistas y Presidentes de los diversos Colegios de Economistas de dicha región así como integrantes del Consejo Nacional Directivo de la Federación, disertaron sobre diversos temas.

