



MONITOR ECONÓMICO Y FINANCIERO

Una Semana Difícil para la Economía

Síguenos en:



2020-julio-13

Índice

- **INFLACIÓN (INPC)**
- **INDICADOR MENSUAL DE ACTIVIDAD INDUSTRIAL**
- **ÍNDICE NACIONAL DE PRECIOS AL PRODUCTOR**
- **EXPORTACIONES MANUFACTURERAS**
- **INDUSTRIA AUTOMOTRIZ.**
- **INDICADOR MENSUAL DEL CONSUMO PRIVADO**

INFLACIÓN

Durante junio 2020 el Índice Nacional de Precios al Consumidor se incrementó 0.55% m/m con lo que la inflación anual se situó en 3.33% a/a.

ÍNDICE NACIONAL DE PRECIOS AL CONSUMIDOR

Variación porcentual mensual en junio de los años que se indican

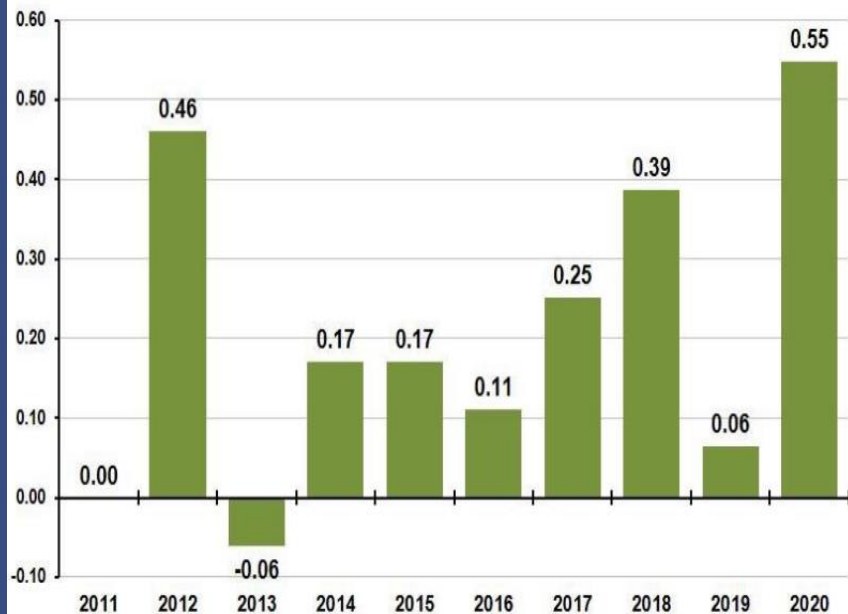

Fuente: INEGI.

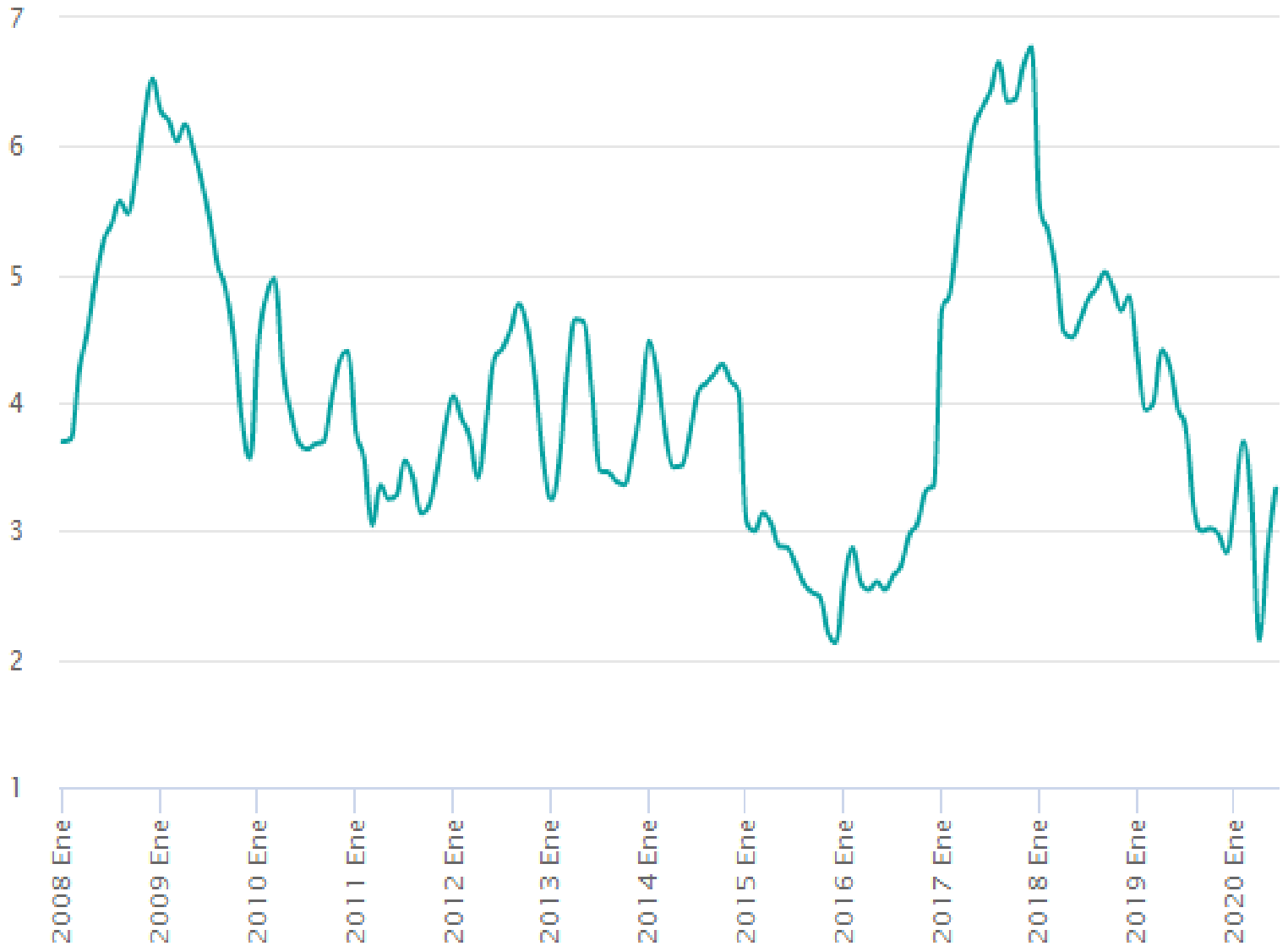

Fuente:

INEGI. Índices de precios.

INDICADOR MENSUAL DE ACTIVIDAD INDUSTRIAL

Por componentes, la Generación, transmisión y distribución de energía eléctrica, suministro de agua y de gas por ductos al consumidor final se redujo (-) 10.2%, la Minería (-) 3%, la Construcción (-) 1.3% y las Industrias manufactureras (-) 0.3% durante el quinto mes de 2020 frente al mes anterior.

En su comparación anual, la Producción Industrial retrocedió (-) 29.7% en términos reales en el mes de referencia. Por sectores de actividad económica, la Construcción disminuyó (-) 35.9%, las Industrias manufactureras (-) 35.6%, la Generación, transmisión y distribución de energía eléctrica, suministro de agua y de gas por ductos al consumidor final (-) 12.9% y la Minería (-) 5.8 por ciento.

INDICADOR MENSUAL DE LA ACTIVIDAD INDUSTRIAL A MAYO DE 2020

SERIES DESESTACIONALIZADA Y DE TENDENCIA-CICLO

(Índice base 2013=100)

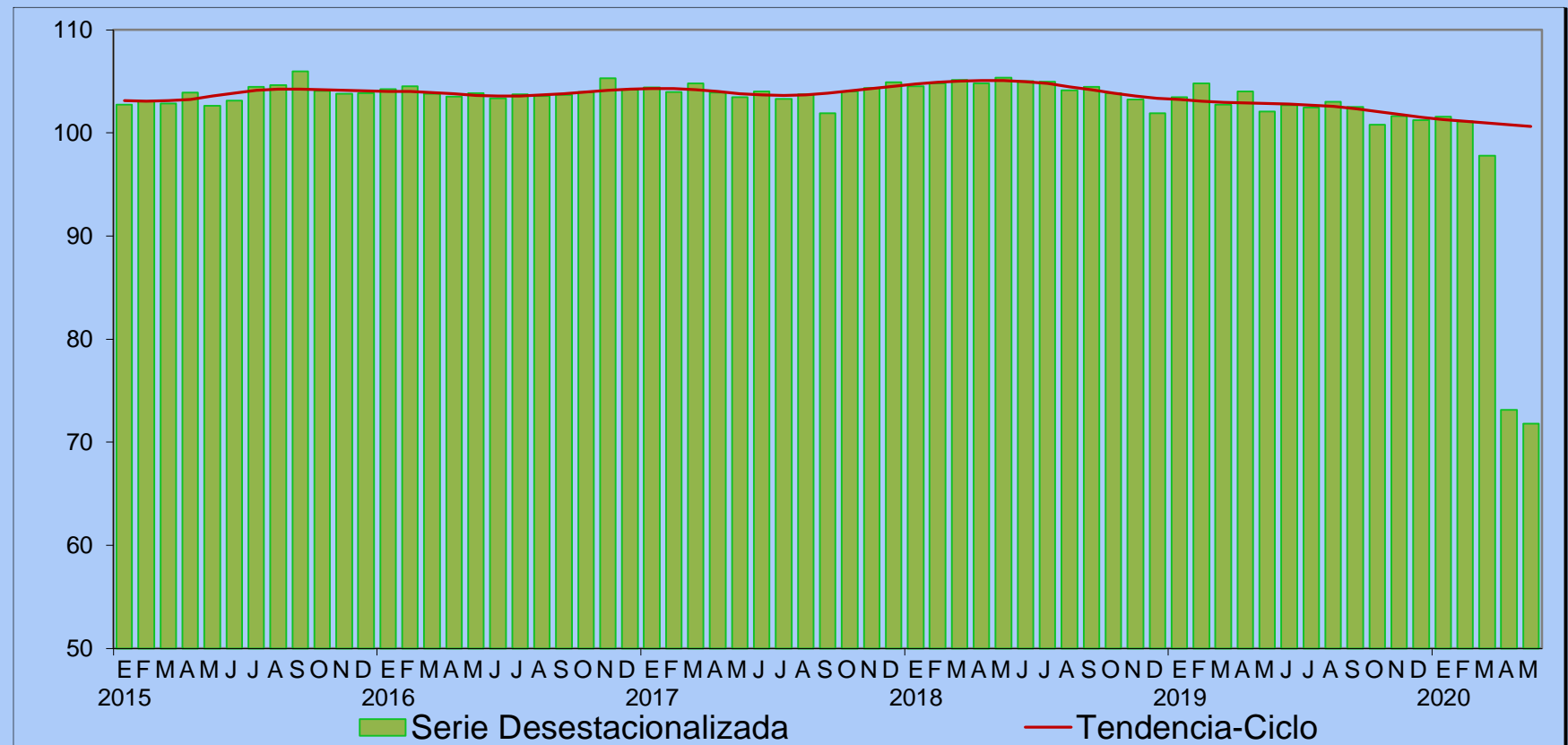

Fuente: INEGI

ÍNDICE NACIONAL DE PRECIOS AL PRODUCTOR

Por origen de la actividad económica, la mayor incidencia al alza sobre los precios productor en junio provino de la minería (0.464 pts) y agropecuarios (0.022); a la baja de la industria manufacturera (-0.498), así como la construcción y el transporte (ambos -0.030).

#INEGI En junio de 2020 el Índice Nacional de Precios Productor (INPP) Total, incluyendo petróleo, presentó una variación de (-) 0.10% respecto a mayo, alcanzando una tasa anual de 2.67%

ÍNDICE NACIONAL DE PRECIOS PRODUCTOR MERCANCÍAS Y SERVICIOS INTERMEDIOS, FINALES Y PRODUCCIÓN TOTAL, INCLUYENDO PETRÓLEO, AL MES DE JUNIO DE 2020

Clasificación por origen
Variación porcentual anual

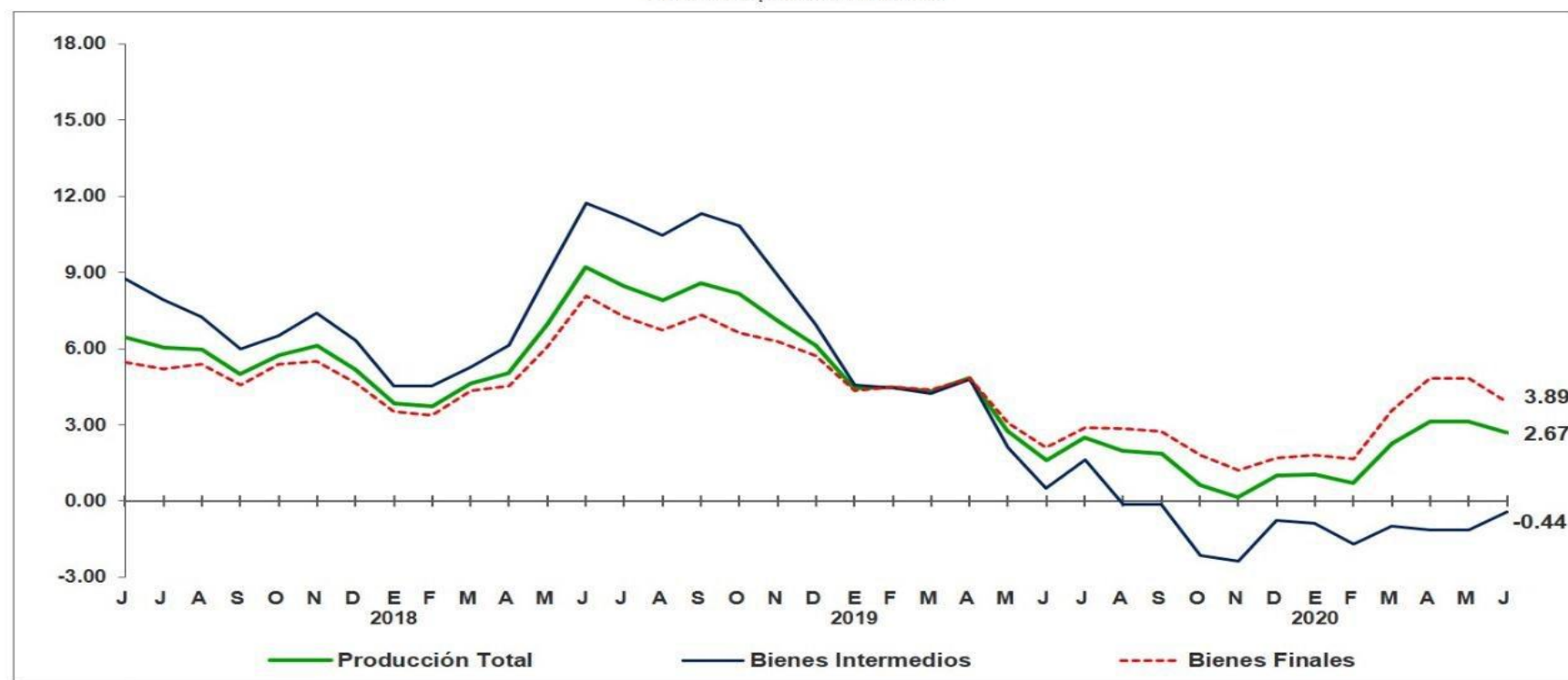

Fuente: INEGI.

A principios del segundo trimestre de 2020, se presentó una significativa contracción de las exportaciones manufactureras de México, en un contexto en el que tanto México como otros países suspendieron diversas actividades productivas consideradas como no esenciales ante la propagación de la pandemia. Dicha contracción fue resultado de una reducción generalizada en este tipo de exportaciones, tanto a Estados Unidos como al resto del mundo, y sobrepasa la fuerte reducción de las automotrices

Exportaciones Manufactureras Totales

Índices 2013 = 100, a. e.

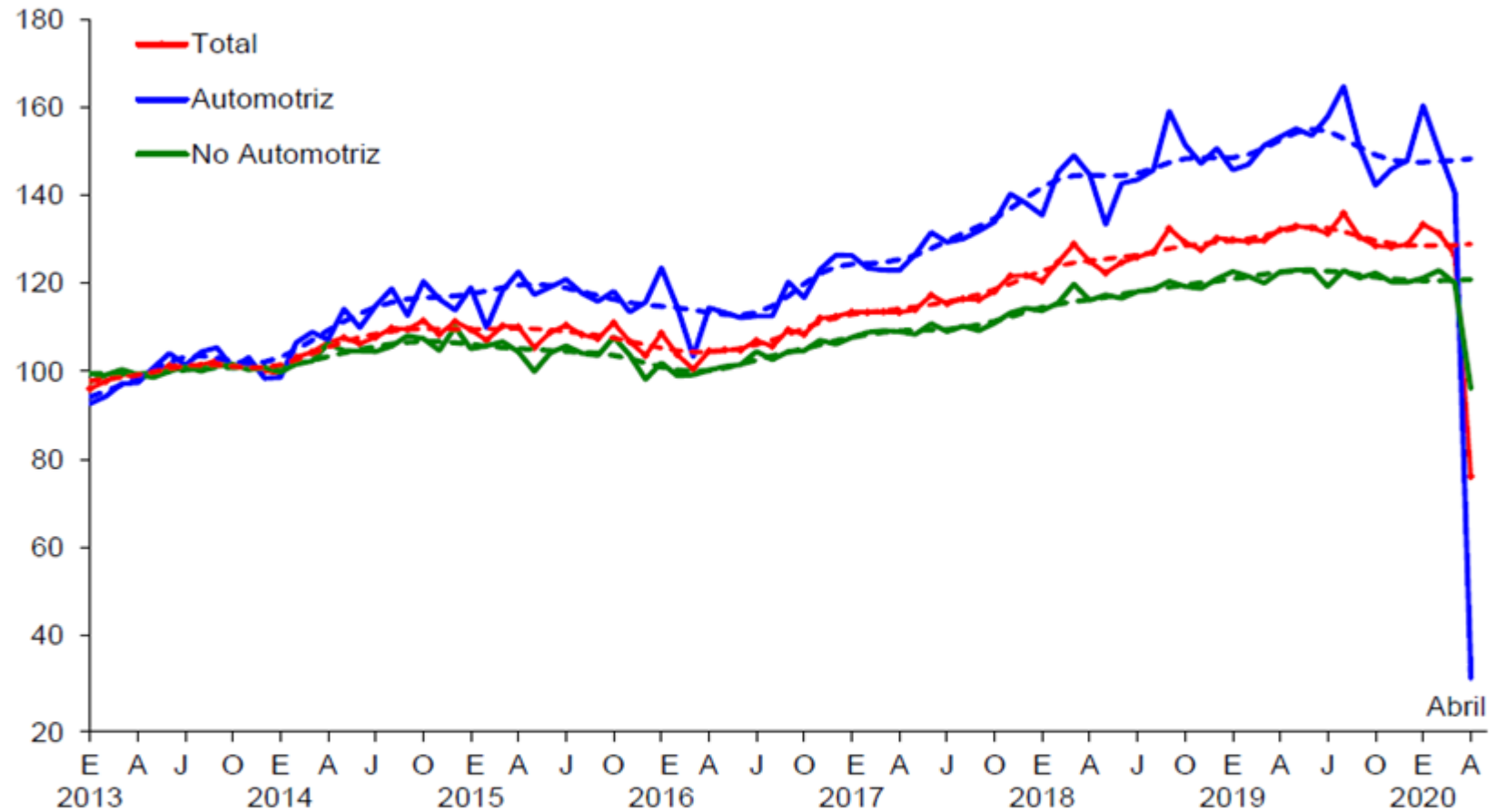

a.e. / Serie con ajuste estacional y serie de tendencia basadas en información en dólares nominales. La primera se representa con la línea sólida y la segunda con la punteada.

Fuente: Banco de México con base en SAT, SE, Banco de México, INEGI. Balanza Comercial de Mercancías de México. SNIEG. Información de Interés Nacional.

INDUSTRIA AUTOMOTRIZ

El INEGI da a conocer los registros administrativos de la Industria Automotriz de vehículos ligeros que se desarrolla en el país, provenientes de 21 empresas afiliadas a la Asociación Mexicana de la Industria Automotriz, A.C. (AMIA), Mitsubishi Motors y Giant Motors Latinoamérica, como son las ventas al público en el mercado interno, producción y exportaciones para el mes de junio del presente año.

PRODUCCIÓN TOTAL DE VEHÍCULOS LIGEROS

(Unidades)

Junio 2019	337,721	Ene-Jun 2019	1,981,487
Junio 2020	238,946	Ene-Jun 2020	1,172,698
Variación %	(-) 29.25	Variación %	(-) 40.82
Diferencia	(-) 98,775	Diferencia	(-) 808,789

Fuente: INEGI. Registro administrativo de la industria automotriz de vehículos ligeros.

VENTAS AL PÚBLICO ^{1/} EN EL MERCADO INTERNO DE VEHÍCULOS LIGEROS

(Unidades)

Junio 2019	106,762	Ene-Jun 2019	640,510
Junio 2020	62,837	Ene-Jun 2020	436,445
Variación %	(-) 41.14	Variación %	(-) 31.86
Diferencia	(-) 43,925	Diferencia	(-) 204,065

^{1/} Incluye la venta al público de vehículos fabricados en México más los vehículos importados.

Fuente: INEGI. Registro administrativo de la industria automotriz de vehículos ligeros.

EXPORTACIÓN DE VEHÍCULOS LIGEROS

(Unidades)

Junio 2019	320,470	Ene-Jun 2019	1,746,813
Junio 2020	196,173	Ene-Jun 2020	1,018,419
Variación %	(-) 38.79	Variación %	(-) 41.70
Diferencia	(-) 124,297	Diferencia	(-) 728,394

Fuente: INEGI. Registro administrativo de la industria automotriz de vehículos ligeros.

INDICADOR MENSUAL DEL CONSUMO PRIVADO

Indicador Mensual del Consumo Privado en el Mercado Interior (IMCPMI) registró un descenso de (-) 19.7% durante abril frente a marzo de 2020; en su comparación anual mostró una reducción real de (-)22.3% (cifras desestacionalizadas).

INDICADOR MENSUAL DEL CONSUMO PRIVADO
EN EL MERCADO INTERIOR AL MES DE ABRIL DE 2020
SERIES DESESTACIONALIZADA Y DE TENDENCIA-CICLO
(Índice base 2013=100)

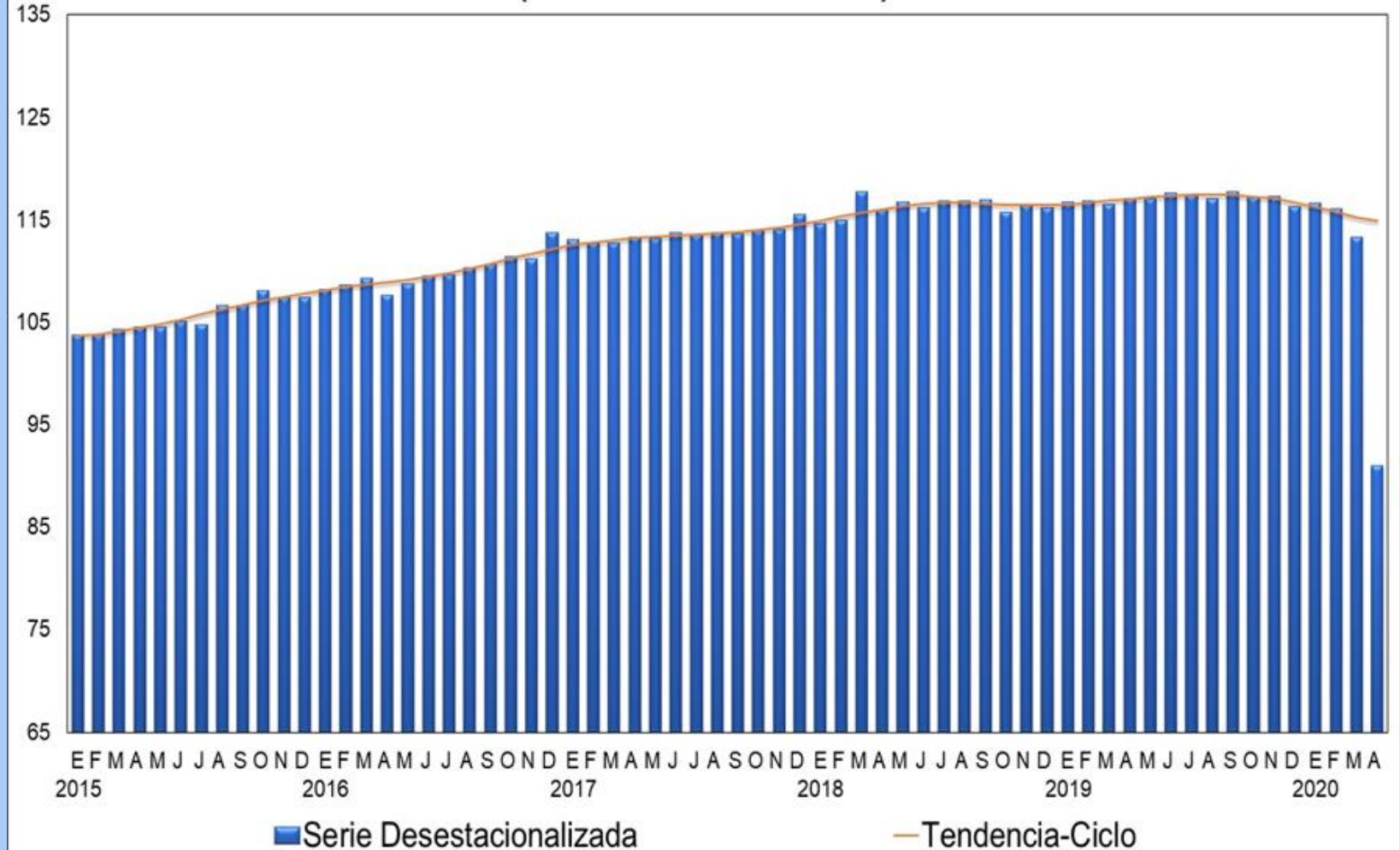

Fuente: INEGI